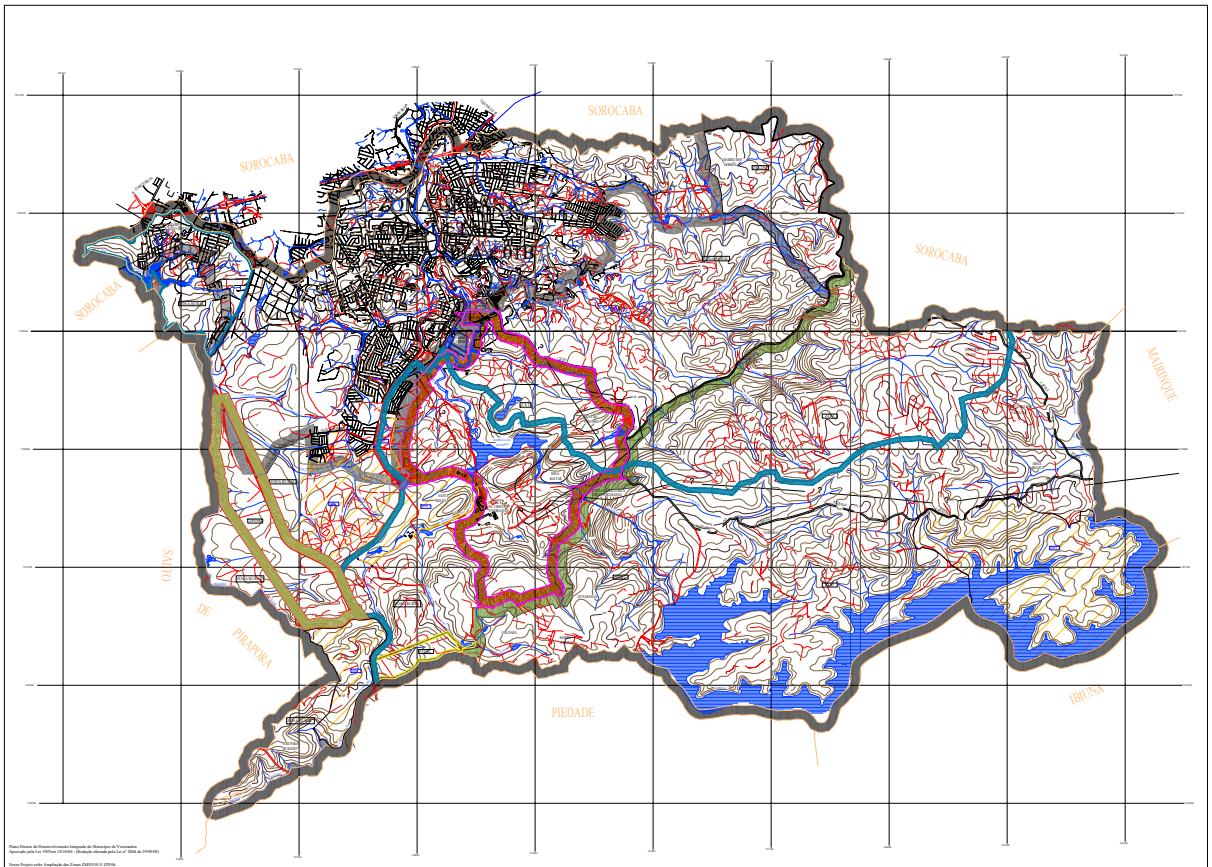

Plano Diretor de Desenvolvimento Integrado do Município de Votorantim
Aprovado pela Lei 1905/ms 10/10/06 - (Redação alterada pela Lei nº 2008 de 29/08/08)

Novos Projetos sobre Ampliação das Zonas ZMEE/ZOT E ZPP/06
e Redução das Zonas Rural, ZMEE/ZOT e ZEI

OUTUBRO/2009

conjunto de folhas que compõe o projeto:
FOLHA 01A, FOLHA 01B, FOLHA 02A e FOLHA 03

CONVENÇÕES

LEGENDA

Rodovia Pavimentada
Rodovia Não Pavimentada
Rua Pavimentada
Rua Não Pavimentada
Ferrovia, ville
Vicinais
Rios, Ribeiros, Córgãos
Trecho
Trilha
Ponte, Túnel, Passarela
Pingueira, Barreiro
Perfis de Estrada Estadual
Limite Municipal
Limite Municipal
Adensados
Rios Cursos Deflecionados
Lago/Lagoa
Área Sujeita a Inundação

ZONAS DE USO

ZOR - ZONA RURAL
ZIE - ZONA EXCLUSIVAMENTE INDUSTRIAL
ZTE1 - ZONA TURÍSTICA ESCRITATIVA
ZTE2 - ZONA TURÍSTICA ESCRITATIVA
ZEL2 - ZONA ESCRITATIVA DE LAZER 2

DIREITO DE PREEMPÇÃO

ÁREA SUJEITA AO DIREITO DE PREEMPÇÃO

ÁREA DE MANANCIAIS

LIMITE DA ÁREA DE MANANCIAIS

ESCALA 1:25000

EQUIDISTÂNCIA ENTRE CURVAS DE NÍVEL: 20 metros

PROJEÇÃO UNIVERSAL TRANSVERSA DE MERCATOR - UTM
MERIDIANO 45° W G.R.
DATUM HORIZONTAL : SAD -69 - CÉU S. (MG)
DATUM VERTICAL : MARÉGRAFO DE IMBITUBA - (SC)

VARIAÇÃO ANUAL DA DECLINAÇÃO MAGNÉTICA 6'OESTE

MAPEAMENTO RESULTANTE DA MONTAGEM DE ARQUIVOS DIGITAIS CORRESPONDENTE AS FOLHAS NA ESCALA 1:2500 OBTIDAS POR RESTITUIÇÃO ESTEREOFOTOGRAMÉTRICA NAS REGIÕES URBANIZADAS; SAO OUTRAS REGIÕES, A PARTIR DA DIGITALIZAÇÃO DO MAPEAMENTO DO IBGE E DIGITALIZAÇÃO DE FOTOS NA ESC. 1:5.000

NOTA: AS CURVAS DE NÍVEL FORAM DIGITALIZADAS A PARTIR DA CARTA DO IBGE, ANO - 1971, ESCALA 1: 50000 (NÃO ESTANDO ATUALIZADAS).

DIVISÃO ADMINISTRATIVA

1 - SOROCABA
2 - MAIRINQUE
3 - IBIÚNA
4 - PIEDADE
5 - SÃO ROQUE/PIRAPORA
6 - VOTORANTIM

ZONA URBANA E
E RURAL DO MUNICÍPIO

MAPA 02A

LISTA DE PENAS:		
NUMERO DA COR	ESPESSURA DA PENA(mm)	COR DO CAPA
NUMERO 11	0,01 GRUETSI	
TAMANHO DA CAUTELA COMPTA	ESPESSURA(mm) 0,01 GRUETSI	COR DO GRUETSI

ESCALA DE PLOTAGEM 1:1

TAMANHO DA FOLHA 700x1.150

This document was created using SOLID CONVERTER DWG PDF
To remove this message, purchase the product at www.SolidDWG.com

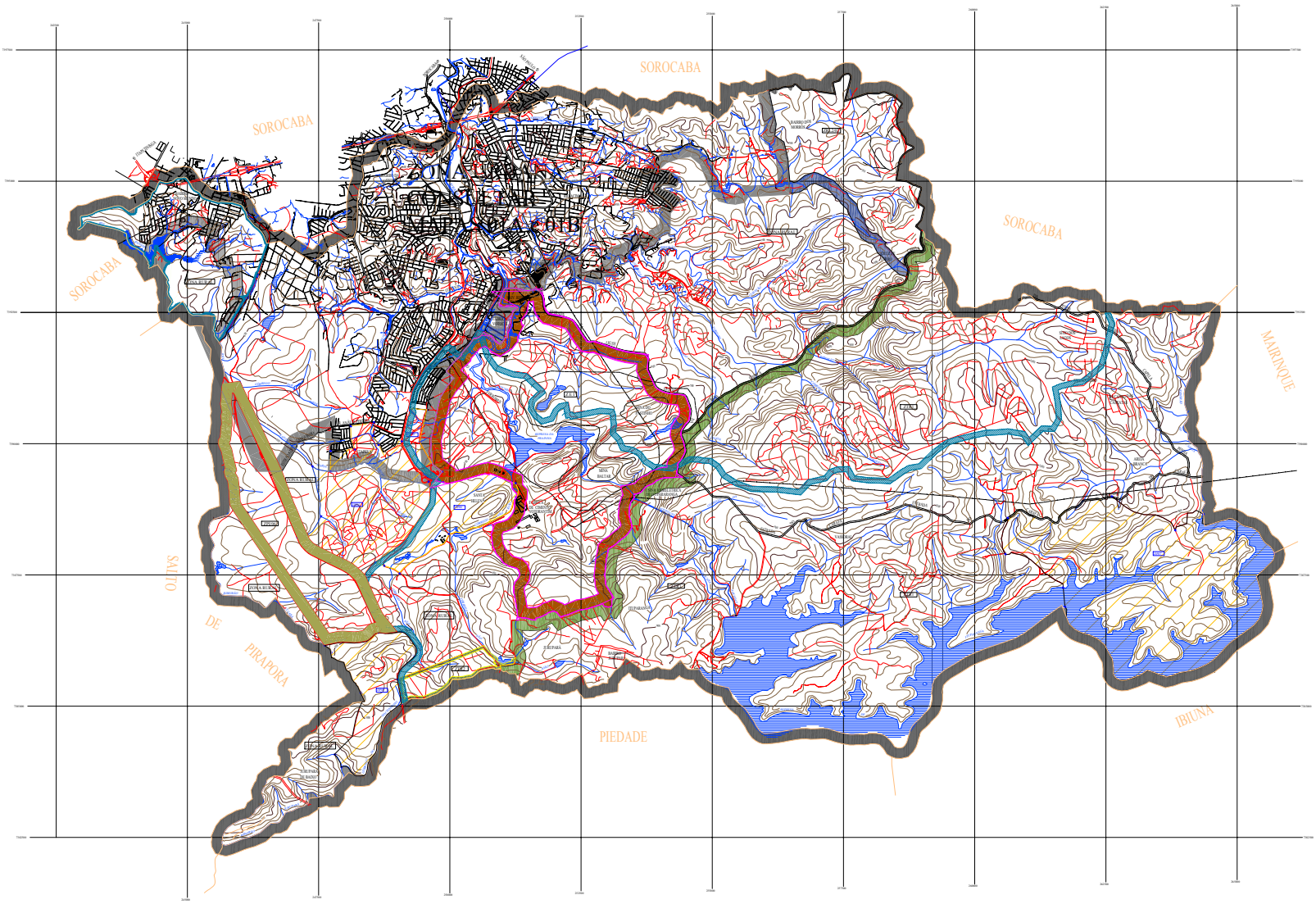
SOROCABA
SOROCABA
SOROCABA
SOROCABA
MAIRINQUE
SALTO DE PIRAPORA
PIEDADE
IBIÚNA
ZONA URBANA
ZONA RURAL
ZONA RURAL
ZONA RURAL